

Seminář pro studenty Agronomické fakulty

MOŽNOSTI STUDIA A PRÁCE V ZAHRANIČÍ V RÁMCI PROGRAMU ERASMUS+

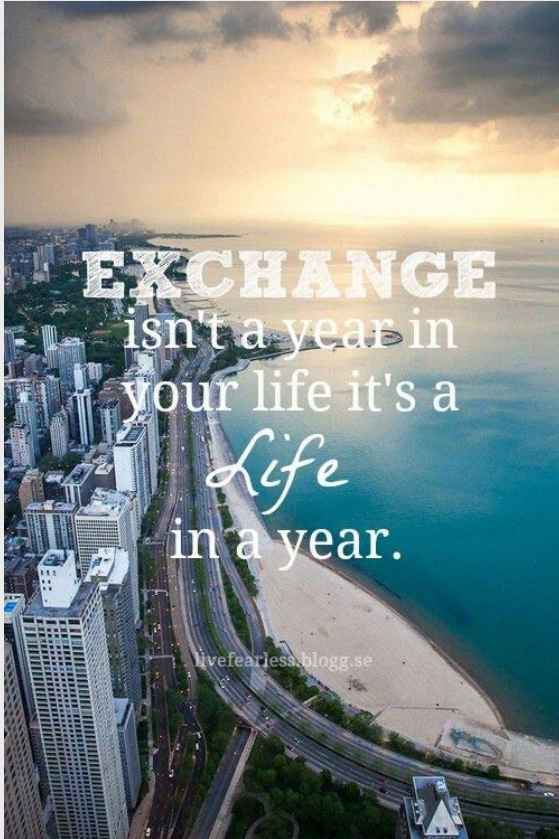

STUDIJNÍ POBYT

- Studium předmětů na univerzitě
- Řídí se akademickým kalendářem přijímací univerzity
- Musí být smlouva
- Jedete do akademického prostředí, kde se o vás „postarají“, často zajištěný studentský program, možnost ubytování apod.



STÁŽ

- Různé instituce: ve firmě, v neziskovce, na univerzitě, ve výzkumném ústavu....
- Cele zajišťujete sami
- Nejste omezeni smlouvou mezi institucemi
- Výhodou stáže je její délka, můžete absolvovat během léta
- Je možné si zahraniční stáž nechat uznat za povinnou praxi.



VÝBĚROVÉ ŘÍZENÍ ERASMUS+

- Přípravný kurz
- testy
- Zhodnocení proděkanem a oznámení výsledků emailem

VYŘIZOVÁNÍ PŘIJETÍ NA ZAHRANIČNÍ UNIVERZITĚ/ DETAILŮ STÁŽE

- Nominace naší univerzitou / Oznámení podniku, že jste dostal grant
- Přihláška a Learning Agreement / Traineeship Agreement
- Dopis o přijetí a návrh na vyslání / Návrh na vyslání

STUDIUM V ZAHRANIČÍ / STÁŽ

- Případné změny smlouvy/náplně stáže

NÁVRAT

- Confirmation+transkript / potvrzení o absolvování stáže
- Uznání předmětů/stáže



TERMÍNY VÝBĚROVÝCH ŘÍZENÍ NA ERASMUS+

Na studijní pobyty:

- Leden
- Září

Na stáže:

- Leden
- Duben
- Září



Co obnáší:

- Přihlásíte se dodáním požadovaných dokumentů
- Jazykový test
- Zhodnocení zvolených předmětů/náplně stáže proděkanem
- Vyhlášení výsledků

NOVĚ U STÁŽÍ!

Přijímací dopis je nutný již
ve výběrovém řízení!



UŽ PŘI VÝBĚRU ŠKOLY HLÍDEJTE:

Předměty

- Jsou podobné předmětům u nás, dají se případně dokonce uznat za naše?
- Najdu odborné předměty za min. 18 ECTS?

Akademický rok

- Kdy začíná a kdy končí semestr, nebude kolidovat s mou povinnou praxí, dalším semestrem zde apod.?

Finance

- Vyjdu na studijním pobytu s penězi?

POMOCNÍK PŘI VÝBĚRU ŠKOLY:

- Zprávy ze zahraničních pobytů – UIS MENDELU
- Databáze zpráv NAEP



Studijní pobyt - partnerské univerzity



Erasmus+



Délka: 3-12 měsíců (min. semestr)

AF má smlouvy s více než 60 univerzitami v Evropě.

Studium v angličtině, němčině, francouzštině, italštině a dalších jazycích.

Finanční grant na jeden, v případě prodloužení i na dva semestry, se vyplácí jednorázově před výjezdem.

Dostatečná kapacita pro zájemce z Agronomické fakulty.

Studium na AF NESMÍ být přerušeno.



Agronomická
fakulta

Studijní pobyt - finance



Erasmus+

STÁT	Grant
Dánsko, Irsko, Francie, Itálie, Rakousko, Finsko, Švédsko, UK, Lichtenštejnsko, Norsko, Švýcarsko	500 EUR/měsíc
Belgie, Německo, Řecko, Španělsko, Chorvatsko, Kypr, Lucembursko, Nizozemsko, Portugalsko, Slovinsko, Island, Turecko	400 EUR/měsíc
Bulharsko, Estonsko, Litva, Lotyšsko, Maďarsko, Malta, Polsko, Rumunsko, Slovensko, Makedonie	300 EUR/měsíc



Agronomická
fakulta

Studijní pobyt - uznávání



Erasmus+

Erasmus+ Learning Agreement Student Mobility for Studies Higher Education Learning Agreement for Studies Academic year 20.../20...

Student	Last name(s)	First name(s)	Date of birth	Nationality ¹	Sex (M/F)	Study cycle ²	Field of education ³
Sending Institution	Name	Faculty/Department	Erasmus code ⁴ (if applicable)	Address	Country	Contact person name ⁵ ; email; phone	
	Mendel University in Brno		CZ BRNO02	249000004 1, 613 00 Brno	Czech Republic		
Receiving Institution	Name	Faculty/ Department	Erasmus code (if applicable)	Address	Country	Contact person name; email; phone	

Before the mobility

Study Programme at the Receiving Institution
Planned period of the mobility: from [month/year] ... to [month/year] ...

Table A Before the mobility	Component code (if any)	Component title at the Receiving Institution (as indicated in the course catalogue ⁷)	Semester	Number of ECTS credits (or equivalent) ⁸ to be awarded by the Receiving Institution upon successful completion
				Total: ...

Web link to the course catalogue at the Receiving Institution describing the learning outcomes: [web link to the relevant information]

The level of language competence⁹ in ... [indicate here the main language of instruction] that the student already has or agrees to acquire by the start of the study period is: A1 A2 B1 B2 C1 C2 Native speaker

Recognition at the Sending Institution

Table B Before the mobility	Component code (if any)	Component title at the Sending Institution (as indicated in the course catalogue)	Semester	Number of ECTS credits (or equivalent) to be recognised by the Sending Institution
				Total: ...

Provisions applying if the student does not complete successfully some educational components: [web link to the relevant information]

Commitment

By signing this document, the student, the Sending Institution and the Receiving Institution confirm that they approve the Learning Agreement and that they will comply with all the arrangements agreed by all parties. Sending and Receiving Institutions undertake to apply all the principles of the Erasmus Charter for Higher Education relating to mobility for studies (or the principles agreed in the Inter-Institutional Agreement for institutions located in Partner Countries). The Beneficiary Institution and the student should also commit to what is set out in the Erasmus grant agreement. The Receiving Institution confirms that the educational components listed in Table A are in line with its course catalogue and should be available to the student. The Sending Institution commits to recognise at the credits or equivalent units gained at the Receiving Institution for the successfully completed educational components and to cover the student's degree as described in Table B. Any exceptions to this rule are documented in an annex of this Learning Agreement and agreed by all parties. The student and the Receiving Institution will communicate to the Sending Institution any problems or changes regarding the study programme, responsible persons and/or study period.

Commitment	Name	Email	Position	Date	Signature
Student			Student		
Responsible person ¹⁰ at the Sending Institution					
Responsible person at the Receiving Institution ¹¹					

Jedním z nejdůležitějších dokumentů je studijní smlouva.

- Najít odborné předměty za min. 18ECTS!
- Většina předmětů uznaná jako volitelné
- Uznané jako Vaše neodstudované P a PV předměty – dodat sylabus!

Všechny odborné a jazykové předměty se započítávají do uznaných kreditů.



Agronomická fakulta

- Stáž si zajistíte PŘED výběrovým řízením
- Min. 2 měsíce – v oboru studia
- Možnost uznat jako povinnou praxi
- Existují zprostředkovatelé stáží – pozor na finance
- Stáž do země původu má nejnižší prioritu

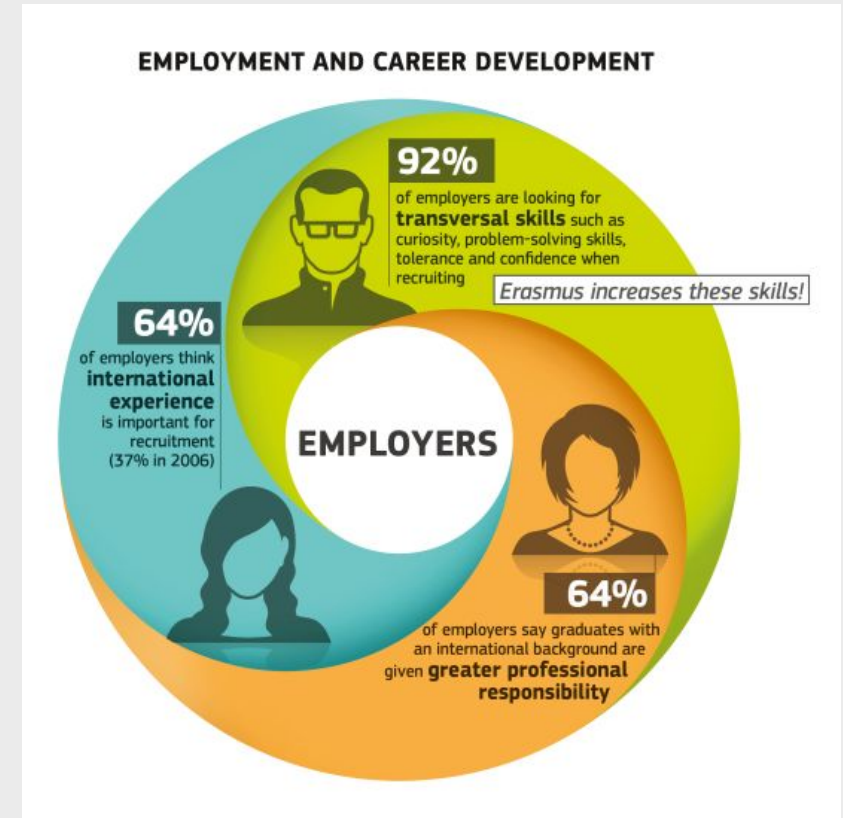

- Pokud jste si ještě nevybrali konkrétního poskytovatele stáže, projděte si:

Databázi zpráv z již uskutečněných zahraničních pobytů v UJSu:

Sekce Portál veřejných informací → Další informace o MENDELU → Sekce Studijní informace
→ Zprávy ze zahraničních pobytů

!!! Nezapomeňte si v horní části přepnout databázi na Pracovní stáže, popř. Absolventské stáže!!!

Portály, kde můžete najít stáž, popř. zveřejnit svůj životopis, jako např.:

- <http://erasmusintern.org/>
- <https://eurasmus.com/en/europe-internships/>
- <http://erasmuspain.com/internships/>



STÁT	Grant
Dánsko, Irsko, Francie, Itálie, Rakousko, Finsko, Švédsko, UK, Lichtenštejnsko, Norsko, Švýcarsko	600 EUR/měsíc
Belgie, Německo, Řecko, Španělsko, Chorvatsko, Kypr, Lucembursko, Nizozemsko, Portugalsko, Slovinsko, Island, Turecko	500 EUR/měsíc
Bulharsko, Estonsko, Litva, Lotyšsko, Maďarsko, Malta, Polsko, Rumunsko, Slovensko, Makedonie	400 EUR/měsíc





Mendel University
in Brno



Higher Education
Traineeship form
Trainee's name

|TRAINEESHIP AGREEMENT

The Trainee

Last name (s)		First name (s)	
Date of birth		Nationality ¹	
Sex [M/F]		Academic year	20../20..
Study cycle ²		Subject area, Code ³	
Phone		E-mail	
Recent graduate traineeship	Yes <input type="checkbox"/> No <input type="checkbox"/>		

The Sending Institution

Name	Mendel University in Brno	Faculty	
Erasmus code (if applicable)	CZ BRN002	Department	
Address	Zemědělská 1 613 00 Brno	Country	Czech Republic
Contact person name		Contact person E-mail / phone	

The Receiving Organisation/Enterprise

Name		Department	
Sector ⁴		Country	
Address, website			
Size of enterprise ⁵			
Contact person ⁶ name / position		Contact person e-mail / phone	
Mentor ⁷ name / position		Mentor e-mail / phone	

For guidelines, please look at Annex 1, for end notes please look at Annex 2.

- Hlavní dokument - TRAINEESHIP AGREEMENT
- Po pobytu Confirmation / After mobility (od kdy do kdy, co jste dělali a jak) a žádost o uznání
- Výsledek uznané stáže bude na vašem diplomu supplementu
- Možnost absolventských stáží

- Největší množství informací naleznete na stránkách Zahraniční spolupráce/Vyjíždějící studenti:

<http://www.omvi.mendelu.cz/27312-vyjizdejici-studenti>

- Informace specifické pro AF jsou na stránkách Zahraniční spolupráce/Erasmus/Informace pro studenty:

<http://ipm.af.mendelu.cz/cz/zahranici/studenti/erasmus>

Useful links ▶



- Děkuji Vám za pozornost a uvidíme se ve výběrovém řízení v **lednu 2018.**

